

**DÉPARTEMENT D'ÉTUDES
ET DE RECHERCHES
SUR LES RELIGIONS À L'ÉCOLE**

**2020
2021**

CATALOGUE DE FORMATION

À DESTINATION DE L'ENSEIGNEMENT CATHOLIQUE



RESPONSABLES DU DÉPARTEMENT

Christian Salenson Dominique Santelli

Le DERRE est un département de l'Institut de Sciences et Théologie des Religions de Marseille.

Ce département dispense des formations pour enseignants, personnels éducatifs, adjoints en pastorale scolaire et chefs d'établissement.

Les formations ont toutes pour objet la place des religions à l'école : enseignement des faits religieux ou démarche confessante.

Elles peuvent être prises en charge par :

- Formiris
- Akto
- Établissement scolaire

Contact

Dominique Santelli :
derre.santelli@icm13.com

Sites

<https://icm.catholique.fr>
<https://lesreligionsalecole.com>

L'éducation, un acte politique

L'éducation est un acte politique qui se vit dans une société singulière et complexe qu'il importe de connaître et de comprendre avec bienveillance et critique, sous le regard de la révélation chrétienne.

Nous partirons donc des questions vives qui se posent à la société, considérées comme les épiphénomènes des mutations culturelles en cours.

Une analyse pluridisciplinaire et un éclairage théologique devraient nous permettre de préciser la philosophie et la théologie de l'éducation que nous souhaitons mettre en œuvre et ouvrir de nouvelles perspectives éducatives.

Public

Chef d'établissement 1er et 2nd degré

Dates

18, 19 novembre 2020

10, 11 février 2021

2, 3 juin 2021

Coût

300 euros / an

Prise en charge

- Akto
- Établissement scolaire

Lieu de formation avec hébergement

Foyer de Charité de Sufferchoix, 13410 Lambesc



INSCRIPTIONS

Monique Damlamian :

derre.damlamian@icm13.com

Moïse pourrait accompagner notre retraite de chef d'établissement et nous aider à relire notre expérience. Il est la figure du chef qui conduit le peuple en tant de crise et à ce titre susceptible de nous aider à dégager la richesse humaine et le sens divin de ce que nous avons vécu dans les mois écoulés. Il viendra éclairer d'une façon originale notre ministère pastoral, lui dont l'Écriture dit qu'il avançait « comme s'il voyait l'invisible » et « qu'il tint ferme ».

Public

Chef d'établissement 1er et 2nd degré

Dates

7, 8, 9 octobre 2020 arrivée le 6 au soir

Lieu de formation

Abbaye d'Aiguebelle Montjoyer, Drôme

Coût

50 euros

Prise en charge

- Établissement scolaire
- Individuelle



INSCRIPTIONS

Monique Damlamian :

derre.damlamian@icm13.com

Adjoint en Pastorale Scolaire

La formation initiale des APS a pour but de développer les aptitudes personnelles et les compétences professionnelles nécessaires à l'exercice de la fonction d'Adjoint en Pastorale Scolaire dans les établissements catholiques d'enseignement. Avec les aptitudes relationnelles et spirituelles requises, on développera les compétences théologiques, institutionnelles, éducatives, d'animation et de communication. Elles permettront à l'Adjoint en Pastorale Scolaire de devenir le collaborateur immédiat du chef d'établissement afin de faire de l'établissement un lieu d'éducation animé par l'esprit évangélique et de mettre en œuvre l'animation pastorale.

Public Toute personne déjà APS ou appelée à le devenir

Dates et lieux de formation

À Notre Dame de Branguier, 13790 Peynier

25, 26, 27 janvier 2021

31 mai, 1, 2 juin 2021

A l'ISTR de Marseille

Centre le Mistral, 11 impasse Flammarion 13001 Marseille

14, 15, 16 octobre 2020

17, 18, 19 mars 2021

Coût

1000 euros / an

Prise en charge

- Akto
- Établissement scolaire



INFORMATIONS INSCRIPTIONS

Catherine Pagès :

depsac.pages@icm13.com

Enseignement des faits religieux La religion les religions

La compréhension du phénomène religieux constitue une des clefs majeures de la compréhension des cultures et de la complexité du monde.

La connaissance objective des religions apparait de plus en plus comme un antidote à l'intégrisme religieux tout autant qu'à la dérive de la laïcité.

L'École catholique relève le défi !

La connaissance des religions fait appel à de nombreux domaines du savoir, ce qui en rend l'étude passionnante : étude des textes sacrés, des rites mais aussi l'histoire, l'art, l'ensemble de la culture si bien que le rapport cultures/religions constitue la problématique même de cette formation.

Cette formation ne suppose pas de pré requis.

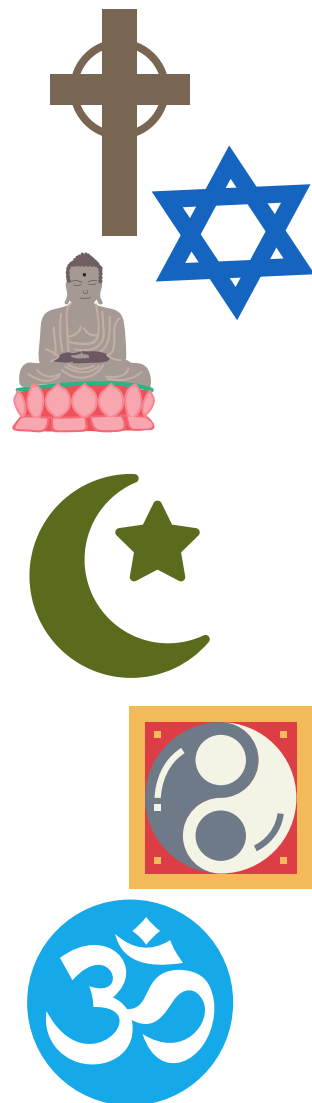

Enseignement des faits religieux La religion les religions

Public

Chef d'établissement 1er et 2nd degré
Enseignant du 1er et 2nd degré
Adjoint en pastorale scolaire
Personnel d'éducation

Dates

30 septembre, 1, 2 octobre 2020
4, 5, 6 novembre 2020
13, 14, 15 janvier 2021
17, 18, 19 mars 2021
19, 20, 21 mai 2021

Lieu de formation avec hébergement

Foyer de Charité de Sufferchoix , 13 410 Lambesc

Prise en charge

- Formiris
- Akto
- Établissement scolaire

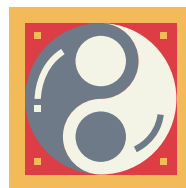

Le projet éducatif de l'enseignement catholique fait de l'éducation à la relationnalité le paradigme fondamental de l'éducation.

La fonction des responsables de vie scolaire les met en interface avec le chef d'établissement, le corps professoral, les familles et les élèves, ce qui leur demande d'interagir avec les différents acteurs de la communauté éducative. Leur responsabilité d'une équipe exige une aptitude à fonder leur action et une capacité à expliciter le sens des choix éducatifs.

L'axe de la formation est l'éducation. On se propose d'aborder un certain nombre de thématiques ayant un rapport direct avec la fonction de responsable de vie scolaire.



Public

Responsable de la vie scolaire du second degré
diversement nommés : CPE, adjoint vie scolaire, cadre
éducatif...

Dates

19, 20, 21 octobre 2020

3, 4, 5 février 2021

26, 27, 28 avril 2021

26, 27, 28 mai 2021

Lieu de formation avec hébergement

Foyer de Charité de Sufferchoix, 13 410 Lambesc

Coût

1000 euros / an

Prise en charge

- Akto
- Établissement scolaire



Initiation à la théologie

Cette formation est ouverte à tous ceux qui se sentent démunis et désireux d'avoir quelques repères pour une pensée ouverte et heureuse de la foi chrétienne.

La théologie est passionnante !

Elle offre à celui qui s'y risque une intelligence de l'expérience humaine comme expérience spirituelle.

Pensée comme une initiation spécifique pour le personnel de l'enseignement catholique, elle offrira une intelligence de la vie des établissements, du projet éducatif et de l'enseignement.

On ouvrira ensemble les textes de la Bible, des pères de l'Eglise, des théologiens et des mystiques.

On se nourrira aux sources vives de la Tradition et on puisera dans les richesses de la culture de notre temps.



INSCRIPTIONS

Monique Damlamian :

derre.damlamian@icm13.com

Initiation à la théologie

Public

Chef d'établissement 1er et 2nd degré
Enseignant 1er et 2nd degré
Personnel éducatif

Dates

11, 12 septembre 2020
9, 10 avril 2021
4, 5 juin 2021

Coût

150 euros / an

Prise en charge

- Établissement scolaire
- Individuelle

Lieu de formation

Foyer de Charité de Sufferchoix , 13 410 Lambesc



INSCRIPTIONS

Monique Damlamian :

derre.damlamian@icm13.com

La crise sanitaire et ses conséquences ont mis en évidence la fragilité collective des êtres humains. Or la révélation chrétienne parle d'un salut offert à tous les hommes. On s'interrogera donc sur la nature et signification de ce salut annoncé et sur ses conséquences pour bâtir le monde d'après.

Public

Enseignant 1er et 2nd degré
Chef d'établissement 1er et 2nd degré
APS
Personnel éducatif

Dates

29, 30 janvier 2021

Coût

100 euros

Prise en charge

- Établissement scolaire
- Individuelle

Lieu de formation

Foyer de Charité de Sufferchoix, 13 410 Lambesc

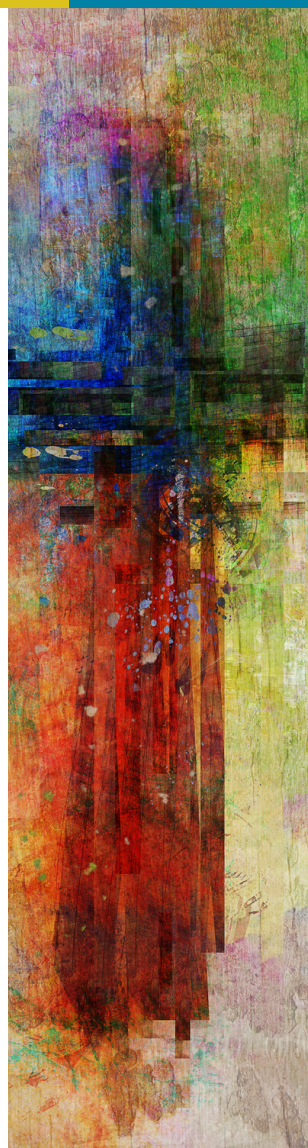

INSCRIPTIONS

Monique Damlamian :

derre.damlamian@icm13.com

Enseignement des faits religieux Nourritures et Religions

Cette session participe à la promotion de l'enseignement des faits religieux et de l'éducation à l'altérité en s'intéressant au rapport entre nourritures, cultures et religions.

Le pur, l'impur, le cru, le cuit, les dieux s'invitent à la table des hommes.

Haut lieu de symbolique et de ritualité, nourritures et boissons sont des marqueurs d'appartenance culturelle et religieuse. Aujourd'hui, à côté de l'affirmation identitaire de religions traditionnelles naissent de nouvelles sensibilités alimentaires qui ne sont pas étrangères à un religieux diffus.

L'école se trouve confrontée à de nouveaux enjeux pédagogiques et éducatifs.

Public

Chef d'établissement 1er et 2nd degré

Enseignant 1er et 2nd degré

Adjoint en pastorale scolaire

Personnel éducatif

Dates

17, 18, 19 mars 2021

Lieu de formation

ISTR, Centre le Mistral

11 impasse Flammarion

13001 Marseille



INSCRIPTIONS

Isabelle Clerc :

secretariatpedagogique.istr@icm13.com 04 91 50 35 02

Département d'Études Interreligieuses et de Missiologie

COURS avec Christian Salenson

Théologie sacramentaire, le baptême et la confirmation

2020

2021

Le baptême est un rite d'eau comme il y en a dans toutes les religions. On essaiera de montrer la continuité et la singularité du baptême chrétien. D'autre part, on s'attachera à montrer en quoi le baptême et la confirmation, dès lors qu'on ne les réduit pas à une simple appartenance religieuse, dessinent un art de vivre.

Public

Pour tous

Dates

Mercredi 3 février et 14 avril 2021

9h - 17h

Coût

84 euros les deux cours

Prise en charge

- Établissement scolaire
- Individuelle

Lieu de formation

ISTR - Centre le Mistral

11 impasse Flammariion

13001 Marseille



INFORMATIONS INSCRIPTIONS

Isabelle Clerc :

secretariatpedagogique.istr@icm13.com 04 91 50 35 02