

**2025  
2026**

# Catalogue de formation

Département d'Études et de Recherches  
sur les Religions à l'École - DERRE

Institut de Sciences et Théologie  
des Religions de Marseille - ISTR

Responsables du département

Christian Salenson  
Dominique Santelli



# SOMMAIRE

- |    |   |
|----|---|
| 03 | Présentation du Département d'Études et de Recherches sur les Religions à l'École |
| 04 | Enseignement des faits religieux<br>La religion, les religions                    |
| 06 | Enseignement des faits religieux<br>Session                                       |
| 08 | Chef d'établissement - Formation continue   |
| 10 | Chef d'établissement - Retraite   |
| 12 | Adjoint en pastorale scolaire - Formation initiale                                |
| 14 | Adjoint en pastorale scolaire - Formation continue                                |
| 16 | Responsable de vie scolaire - Formation continue                                  |
| 18 | Parcours Initiation à la théologie  |
| 20 | Accueil des élèves musulmans en école catholique                                  |
| 22 | Accompagnement à la ré-écriture du projet éducatif d'établissement                |
| 24 | Formation pour les Tutelles   |
| 26 | Plans d'accès à Sufferchoix et au Mistral   |



2025  
2026

# DÉPARTEMENT D'ÉTUDES ET DE RECHERCHES SUR LES RELIGIONS À L'ÉCOLE

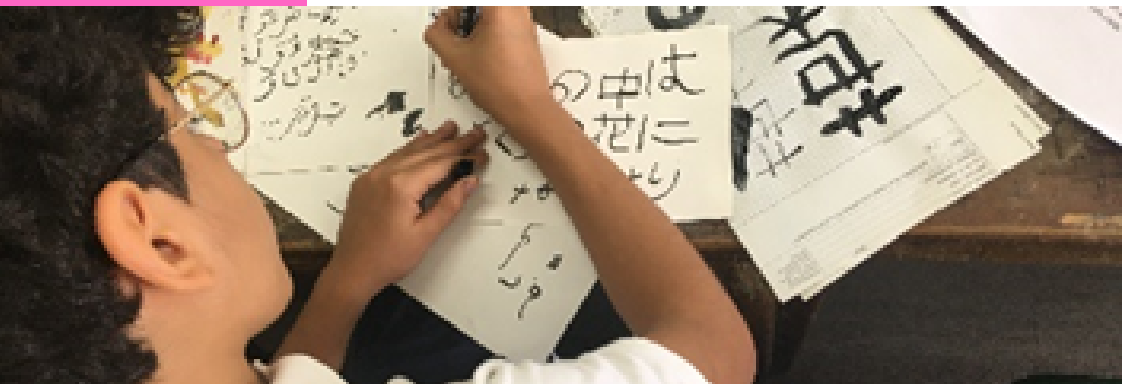

**LE DERRE** est un département de l'Institut de Sciences et Théologie des Religions (ISTR de Marseille) au sein de l'Institut Catholique de la Méditerranée (ICM).

Ce département dispense des formations pour enseignants, personnels éducatifs, adjoints en pastorale scolaire et chefs d'établissement.

Les formations ont toutes pour objet la place des religions à l'école : enseignement des faits religieux ou démarche confessante.

Elles peuvent être prises en charge par :

- Formiris
- Akto
- Établissement scolaire
- Individuel

## CONTACT

**Dominique Santelli** : [derre.santelli@icm13.com](mailto:derre.santelli@icm13.com)

**2025  
2026**

# **DIPLÔME UNIVERSITAIRE ENSEIGNEMENT DES FAITS RELIGIEUX**



**LA RELIGION,  
LES RELIGIONS**

## **LA COMPRÉHENSION DU PHÉNOMÈNE RELIGIEUX**

constitue une des clefs majeures de la compréhension des cultures et de la complexité du monde.

La connaissance objective des religions apparait de plus en plus comme un antidote à l'intégrisme religieux tout autant qu'aux dérives de la laïcité.

L'École catholique relève le défi !

La connaissance des religions fait appel à de nombreux domaines du savoir, ce qui en rend l'étude passionnante. L'ensemble de la culture est concerné, si bien que le rapport cultures/religions constitue la problématique même de cette formation.

Cette formation ne suppose pas de pré requis.

## **FORMATEURS**

Christian Salenson, Dominique Santelli - ISTR Marseille

## **PUBLIC**

Chef d'établissement , enseignant 1er et 2nd degré

Adjoint en pastorale scolaire

Personnel éducatif

**2025  
2026**

# **DIPLÔME UNIVERSITAIRE ENSEIGNEMENT DES FAITS RELIGIEUX**



**LA RELIGION,  
LES RELIGIONS**

## **LIEU DE FORMATION**

Modules 1, 2 et 4 :  
Sufferchoix  
13410 Lambesc

Module 3 :  
ISTR de Marseille, Centre le Mistral  
11 impasse Flammarion, 13001 Marseille

## **DIPLOMATION**

Diplôme Universitaire

## **DURÉE**

2 ans

## **PRISE EN CHARGE POSSIBLE**

Formiris  
Akto : 2520 €

## **DATES**

12, 13 et 14 novembre 2025  
14, 15 et 16 janvier 2026  
18, 19 et 20 mars 2026  
3, 4 et 5 juin 2026

## **CONTACT**

**Dominique Santelli** : [derre.santelli@icm13.com](mailto:derre.santelli@icm13.com)

2025  
2026

# SESSION ENSEIGNEMENT DES FAITS RELIGIEUX



POLITIQUE ET RELIGION

Les débats sur la laïcité et la liberté religieuse, la place des religions dans l'espace public, les liens entre la République et les religions posent à nouveaux frais la question des relations entre religion et politique. Indépendantes sans s'ignorer, liées sans s'aliéner, critiques en se respectant, aucune ne peut assigner à l'autre la place qu'elle voudrait lui donner.

Pour prendre du recul par rapport à la situation présente, y compris celle de l'enseignement catholique dans la République, il est nécessaire de comprendre les articulations historiques, philosophiques et théologiques qui les relient. Les enseignants doivent pouvoir aborder avec sérénité les questions sensibles qui traversent la société en éduquant à un regard critique afin d'accompagner les élèves dans leur construction personnelle, éthique et civique, dans le respect de leur liberté de conscience et des valeurs évangéliques.

## PUBLIC

Chef d'établissement 1er et 2nd degré

Enseignant 1er et 2nd degré

Adjoint en pastorale scolaire

Personnel éducatif

**2025  
2026**

# **SESSION ENSEIGNEMENT DES FAITS RELIGIEUX**



**POLITIQUE ET RELIGION**

## **LIEU DE FORMATION**

ISTR Marseille  
Centre le Mistral  
11 impasse Flammarion  
13001 Marseille

## **DATES**

18, 19 et 20 mars 2026

## **PRISE EN CHARGE POSSIBLE**

Formiris  
Akto : 630 €

## **INSCRIPTION**

**Sandra Lima Rocha** : [icm@icm13.com](mailto:icm@icm13.com)

2025  
2026

# FORMATION CHEF D'ÉTABLISSEMENT



L'ÉDUCATION,  
UN ACTE POLITIQUE

## L'ÉDUCATION EST UN ACTE POLITIQUE

qui se vit dans une société singulière et complexe qu'il importe de connaître et de comprendre avec bienveillance et critique, sous le regard de la révélation chrétienne.

On se propose, par une analyse pluridisciplinaire et un éclairage théologique des questions vives de la société de mieux comprendre les évolutions culturelles et sociales en cours.

Ce recul permet de prendre la mesure de l'originalité du projet éducatif spécifique de l'enseignement catholique et d'ouvrir de nouvelles perspectives éducatives.

## FORMATEURS

Christian Salenson, Dominique Santelli - ISTR Marseille

## PUBLIC

Chef d'établissement 1er et 2nd degré

**2025  
2026**

# **FORMATION CHEF D'ÉTABLISSEMENT**



**L'ÉDUCATION,  
UN ACTE POLITIQUE**

## **LIEU DE FORMATION**

Sufferchoix,  
13410 Lambesc

## **DATES**

3 et 4 décembre 2025  
28 et 29 janvier 2026  
31 mars et 1 avril 2026

## **PRISE EN CHARGE POSSIBLE**

Akto

## **COÛT**

1260€

## **INSCRIPTION**

**Monique Damlamian** : [derre.damlamian@icm13.com](mailto:derre.damlamian@icm13.com)

2025  
2026

# RETRAITE CHEF D'ÉTABLISSEMENT



INITIÉS PAR  
LES PSAUMES

**CE TEMPS DE RETRAIT**, cette retraite s'adresse à des chefs d'établissement. C'est un temps de ressourcement pour soi et pour sa responsabilité de chef d'établissement.

**LES PSAUMES**, des mots pour exprimer sa joie, ses peurs, son merci, sa louange, en toutes circonstances de la vie. Ils sont offerts à ceux qui, comme les Apôtres dans l'Evangile, ne savent pas prier !

## ACCOMPAGNATEURS

Christian Salenson, Dominique Santelli - ISTR Marseille

## PUBLIC

Chef d'établissement 1er et 2nd degré



**2025  
2026**

# **RETRAITE CHEF D'ÉTABLISSEMENT**

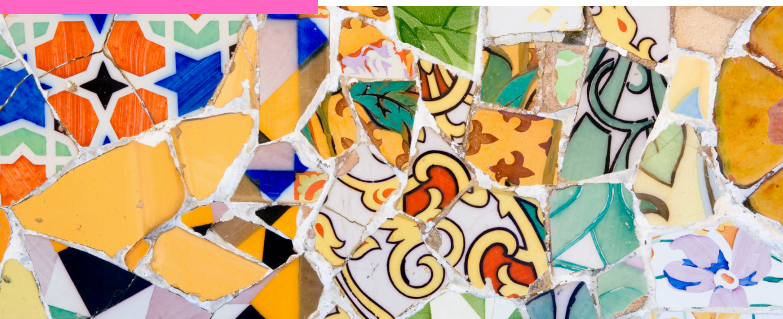

**INITIÉS PAR  
LES PSAUMES**

## **LIEU DE FORMATION**

Abbaye d'Aiguebelle  
26 230 Montjoyer, Drôme

## **DATES**

5, 6 et 7 novembre 2025

## **PRISE EN CHARGE POSSIBLE**

Établissement scolaire  
Individuelle

**COÛT**  
150€

## **INSCRIPTION**

**Monique Damlamian** : [derre.damlamian@icm13.com](mailto:derre.damlamian@icm13.com)

2025  
2026

# DIPLÔME UNIVERSITAIRE ADJOINT EN PASTORALE SCOLAIRE



## LA FORMATION INITIALE

spécifique aux APS, unique en France, a pour but de développer les aptitudes personnelles et les compétences professionnelles nécessaires à l'exercice de la fonction d'Adjoint en Pastorale Scolaire dans les établissements catholiques d'enseignement.

Avec les aptitudes relationnelles et spirituelles requises, on développera les compétences théologiques, institutionnelles, éducatives, d'animation et de communication.

Elles permettront à l'Adjoint en Pastorale Scolaire de devenir le collaborateur immédiat du chef d'établissement afin de faire de l'établissement un lieu d'éducation animé par l'esprit évangélique et de mettre en œuvre l'animation pastorale.

## FORMATRICES

Catherine Pagès, Marie-Laure Durand - ISTR Marseille

## PUBLIC

Être déjà inséré dans un établissement Catholique d'enseignement

**2025  
2026**

# **DIPLÔME UNIVERSITAIRE ADJOINT EN PASTORALE SCOLAIRE**

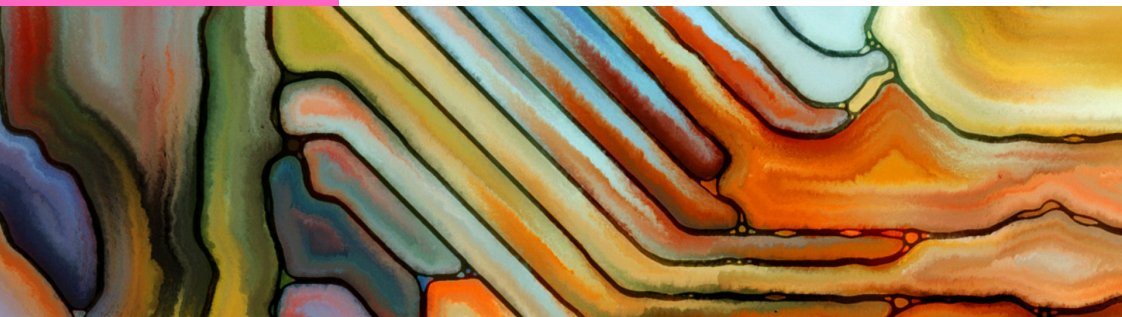

## **LIEU DE FORMATION**

ISTR de Marseille  
Centre le Mistral  
11 impasse Flammarion  
13001 Marseille

## **DURÉE**

2 ans

## **PRISE EN CHARGE POSSIBLE**

Akto

## **INSCRIPTION**

**Catherine Pagès** : [depsac.pages@icm13.com](mailto:depsac.pages@icm13.com)

## **DIPLOMATION**

Diplôme Universitaire

## **DATES**

3, 4 et 5 novembre 2025  
19, 20, et 21 janvier 2026  
18, 19 et 20 mars 2026  
1, 2, et 3 juin 2026

## **COÛT**

2520€

**2025  
2026**

# **FORMATION CONTINUE- ADJOINT EN PASTORALE SCOLAIRE**

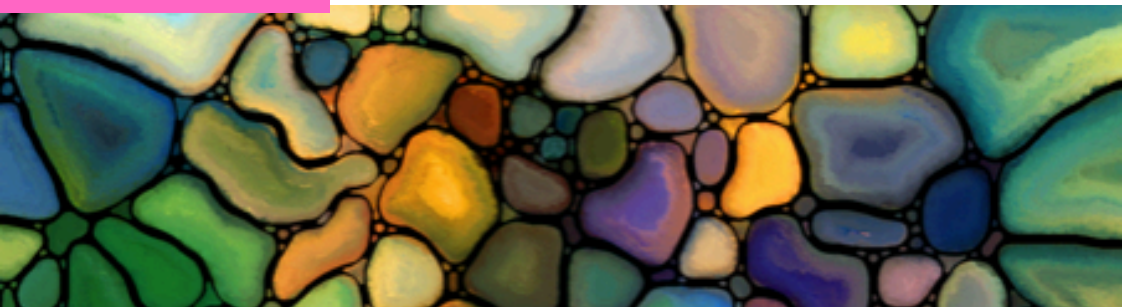

## **LA FORMATION CONTINUE DES APS**

a pour but de se donner des moyens pour relire l'expérience professionnelle, se soutenir et déployer la reponsabilité d'adjoint dans la vie de l'établissement.

## **FORMATEURS**

Dominique Santelli, Christian Salenson - ISTR Marseille

## **PUBLIC**

APS ayant terminé la formation initiale

## **DIPLOMATION**

Diplôme Universitaire pour les détenteurs  
d'un Certificat Universitaire d'APS

**2025  
2026**

# **FORMATION CONTINUE - ADJOINT EN PASTORALE SCOLAIRE**

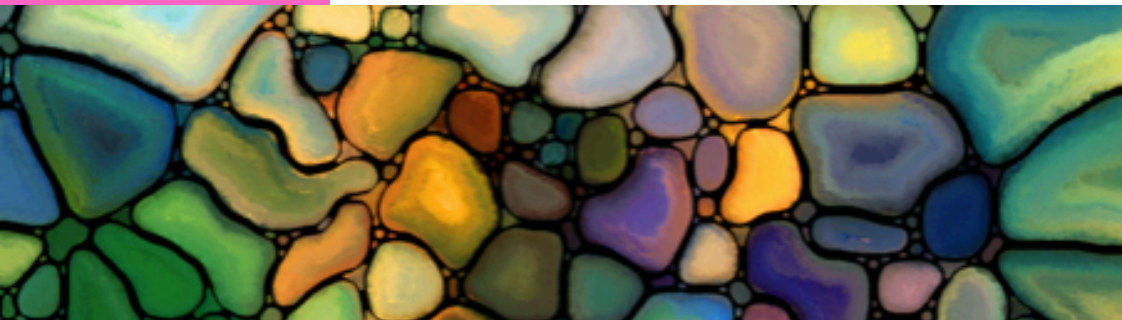

## **LIEU DE FORMATION**

Sufferchoix  
13410 Lambesc

## **DATES**

22 et 23 janvier 2026  
5 et 6 mai 2026

## **PRISE EN CHARGE POSSIBLE**

Akto

## **COÛT**

840 €

## **INSCRIPTION**

**Dominique Santelli** : [derre.santelli@icm13.com](mailto:derre.santelli@icm13.com)

2025  
2026

# FORMATION CONTINUE- RESPONSABLE DE VIE SCOLAIRE



## CETTE FORMATION SE PROPOSE À PARTIR D'UNE QUESTION VIVE DE LA SOCIÉTÉ

qui impacte l'École, et en regard du projet éducatif spécifique, de fournir des repères pour une meilleure compréhension des évolutions culturelles et sociales en cours, et par là même des élèves et des familles. Le but est de nourrir les pratiques éducatives des responsables de vie scolaire.

## FORMATRICE

Anne-Sophie Luiggi - ISTR Marseille

## PUBLIC

Responsable de vie scolaire

**2025  
2026**

# **FORMATION CONTINUE- RESPONSABLE DE VIE SCOLAIRE**



## **LIEU DE FORMATION**

ISTR de Marseille  
Centre le Mistral  
11 impasse Flammarion  
13001 Marseille

## **DATES**

26 et 27 novembre 2025

## **PRISE EN CHARGE POSSIBLE**

Akto

## **COÛT**

420 €

## **INSCRIPTION**

**Anne-Sophie Luiggi** : [derre.luiggi@icm13.com](mailto:derre.luiggi@icm13.com)



**2025  
2026**

# **PARCOURS INITIATION À LA THÉOLOGIE**



**CE PARCOURS** est ouvert à tous ceux qui se sentent démunis et désireux d'avoir quelques repères pour une pensée ouverte et heureuse de la foi chrétienne.

La théologie est passionnante ! Elle offre à celui qui s'y risque une intelligence de l'expérience humaine comme expérience spirituelle. Pensée comme une initiation spécifique pour le personnel de l'enseignement catholique, elle offrira une intelligence de la vie des établissements, du projet éducatif et de l'enseignement.

## **FORMATEURS**

Christian Salenson, Dominique Santelli - ISTR Marseille

## **PUBLIC**

Chef d'établissement 1er et 2nd degré

Enseignant 1er et 2nd degré

Adjoint en pastorale scolaire

Personnel éducatif



**2025  
2026**

# **PARCOURS INITIATION À LA THÉOLOGIE**



## **LIEU DE FORMATION**

Sufferchoix  
13410 Lambesc

## **DATES**

11 et 12 décembre 2025  
5 et 6 février 2026  
11 et 12 juin 2026

## **PRISE EN CHARGE POSSIBLE**

Établissement scolaire  
Individuelle

## **COÛT**

150€

## **INSCRIPTION**

**Monique Damlamian** : [derre.damlamian@icm13.com](mailto:derre.damlamian@icm13.com)

**2025  
2026**

# ACCUEIL DES ÉLÈVES MUSULMANS EN ÉCOLE CATHOLIQUE



**L'ÉCOLE CATHOLIQUE EST OUVERTE À TOUS** par contrat et par sa vocation catholique (universelle). Dans le respect de la pluralité religieuse et de sa richesse , comment mieux accueillir les élèves musulmans, initier au dialogue et ouvrir à la fraternité?

## FORMATEURS

Anne-Sophie Luiggi, Joseph Sene - ISTR Marseille

## PUBLIC

Chef d'établissement 1er et 2nd degré

Enseignant 1er et 2nd degré

Adjoint en pastorale scolaire

Personnel éducatif

**2025  
2026**

# ACCUEIL DES ÉLÈVES MUSULMANS EN ÉCOLE CATHOLIQUE



## LIEU DE FORMATION

Au sein de l'établissement  
demandeur

## DATES

2 jours en présentiel soit 12h  
9h-12h/13h-16h  
Dates à définir  
avec l'établissement

## PRISE EN CHARGE POSSIBLE

Akto : 420€

Formiris formation en inter ou intra établissement : 2400€

## INSCRIPTION

**Anne-Sophie Luigi** : [derre.luiggi@icm13.com](mailto:derre.luiggi@icm13.com)

2025  
2026

# ACCOMPAGNEMENT À LA RÉ-ÉCRITURE DU PROJET ÉDUCATIF D'ÉTABLISSEMENT

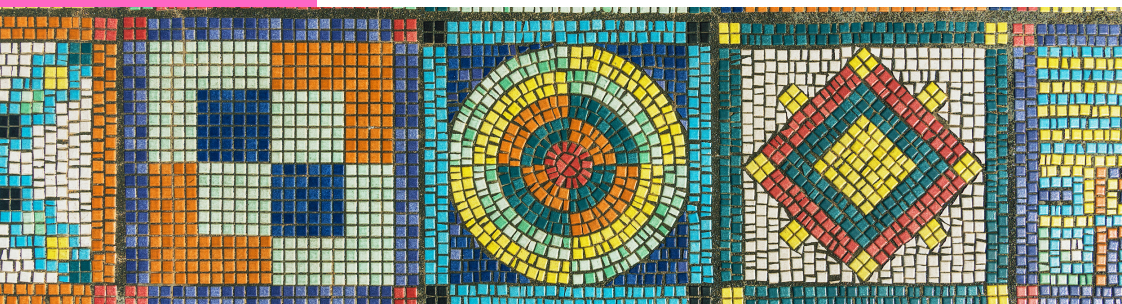

Le Département d'Études et de Recherche sur les Religions à l'École accompagne à leur demande des établissements qui veulent ré-écrire leur projet éducatif d'établissement, et/ou repenser leur règlement intérieur en regard de l'anthropologie chrétienne, du charisme de la tutelle et du projet éducatif spécifique de l'Enseignement catholique.

## FORMATEURS

Christian Salenson, Dominique Santelli - ISTR Marseille



2025  
2026

# ACCOMPAGNEMENT À LA RÉ-ÉCRITURE DU PROJET ÉDUCATIF D'ÉTABLISSEMENT

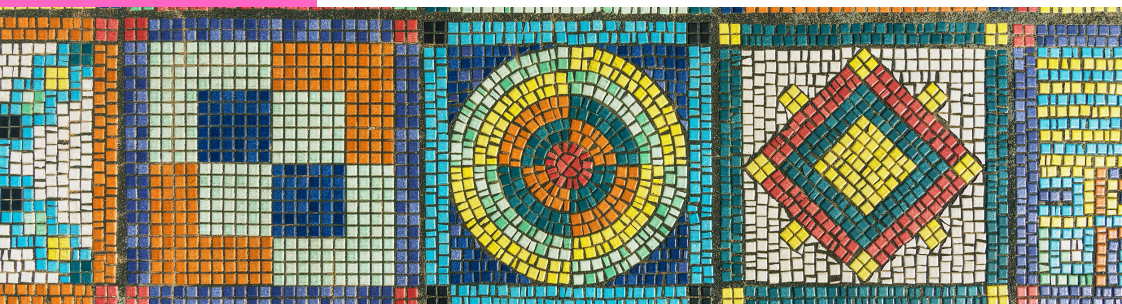

## LIEU DE FORMATION

Au sein de l'établissement demandeur

## PRISE EN CHARGE

Formiris, formation intra établissement

## CONTACT

Dominique Santelli : [derre.santelli@icm13.com](mailto:derre.santelli@icm13.com)

**2025  
2026**

# FORMATION POUR LES TUTELLES



## LE DÉPARTEMENT D'ETUDES ET DE RECHERCHE SUR LES RELIGIONS À L'ECOLE

répond à la demande de formations de tutelles diocésaines ou congréganistes, dans son domaine de compétences propres:

- formation au caractère propre, défini par la loi Debré en 1959 et aujourd'hui question vive de la société.
- initiation à la théologie, qui pensée comme une initiation spécifique pour le personnel de l'enseignement catholique offre une intelligence de la vie des établissements, du projet éducatif et de l'enseignement.

## FORMATEURS

Christian Salenson, Dominique Santelli - ISTR Marseille

**2025  
2026**

# **FORMATION POUR LES TUTELLES**



## **LIEU DE FORMATION**

À définir

## **PRISE EN CHARGE POSSIBLE**

Formiris  
Tutelle

## **COÛT**

1200 € par journée  
de formation

## **CONTACT**

**Dominique Santelli** : [derre.santelli@icm13.com](mailto:derre.santelli@icm13.com)

2025  
2026

# PLAN D'ACCÈS

Sufferchoix

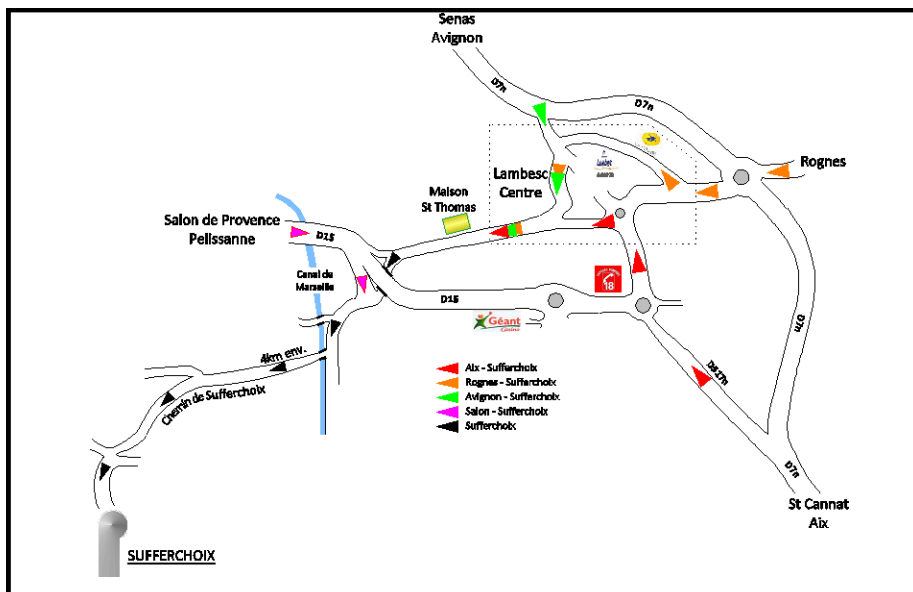

ISTR - Centre le Mistral







<https://lesreligionsalecole.com>



Institut de Sciences et Théologie  
des Religions de Marseille  
11 impasse Flammarion  
13001 MARSEILLE  
<https://icm.catholique.fr>